

Instal·lació del Client SAC

IMPORTANT: Recorda reiniciar el teu ordinador després de la instal·lació

1.- Executa l'arxiu descarregat fent doble clic.



2.- Prémer damunt del botó "NEXT".



3.- Prémer damunt del botó “NEXT”.

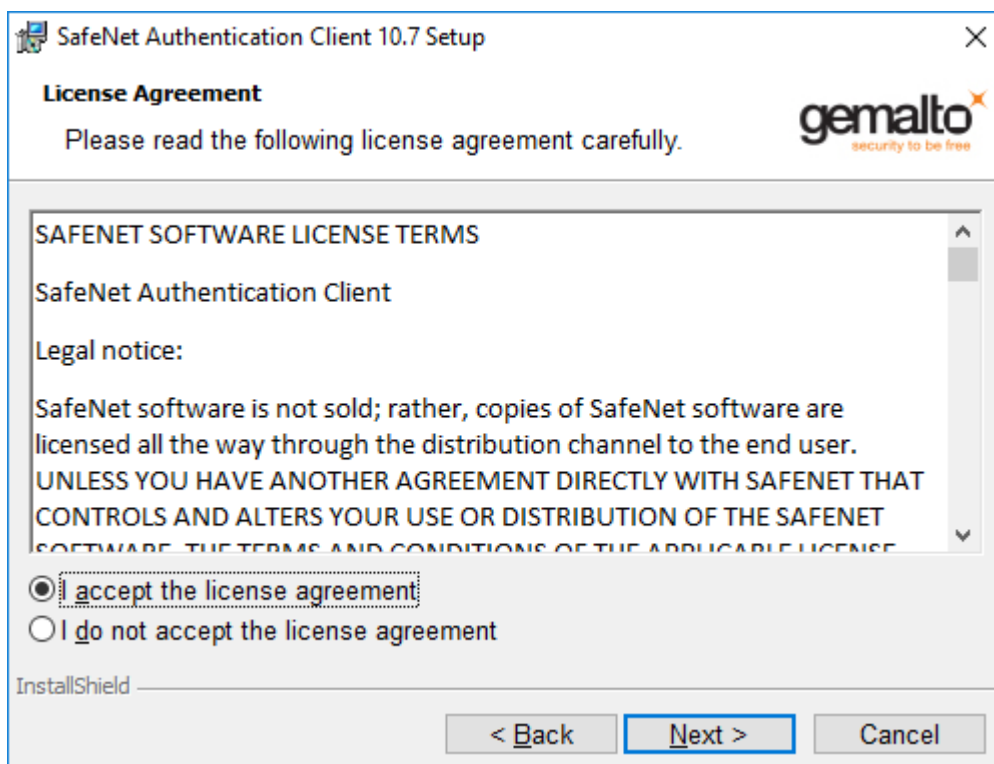

4.- Marcar “I accept the license agreement” i prémer damunt del botó “NEXT”.

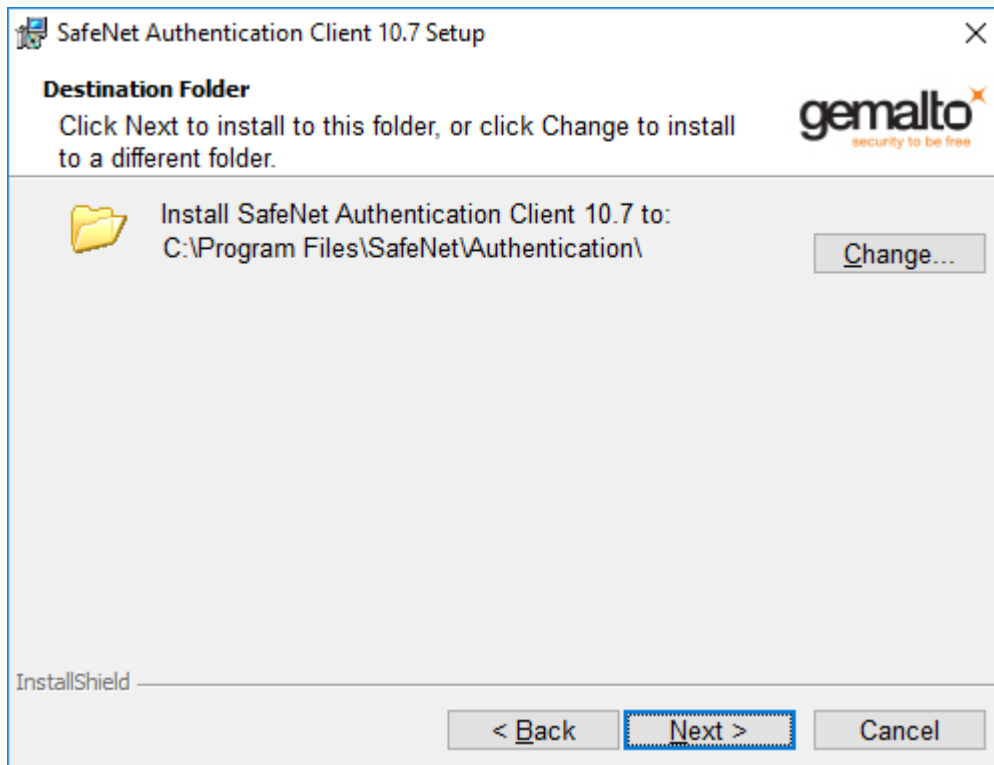

5.- Prémer damunt del botó “NEXT”.

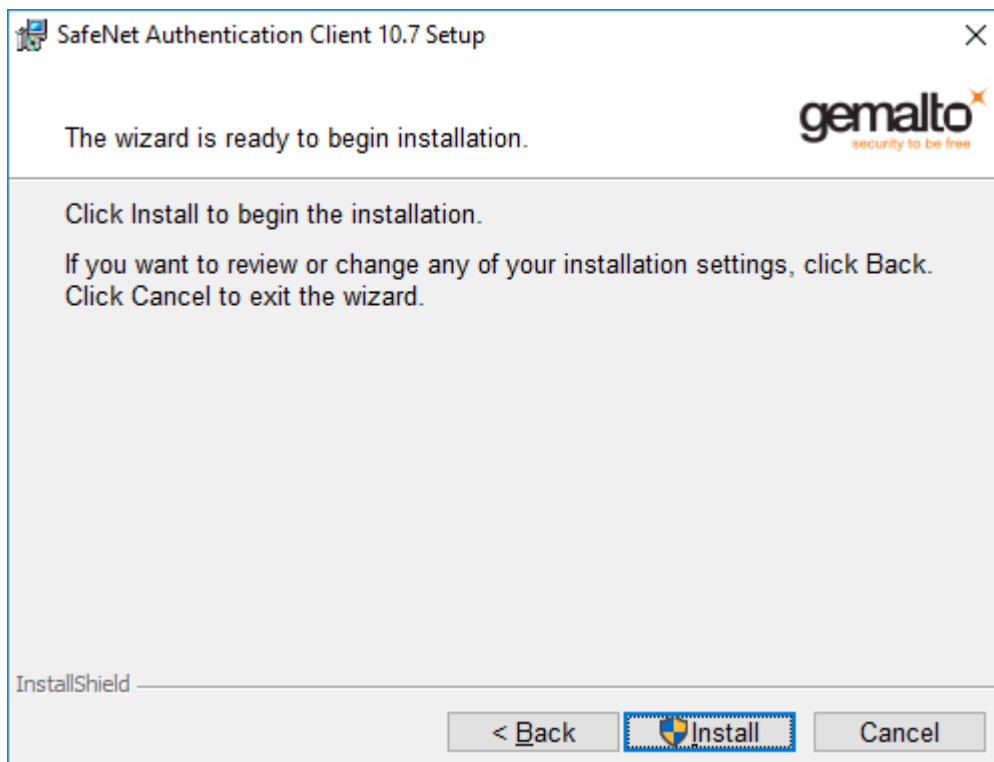

5.- Prémer damunt del botó “INSTALL”.

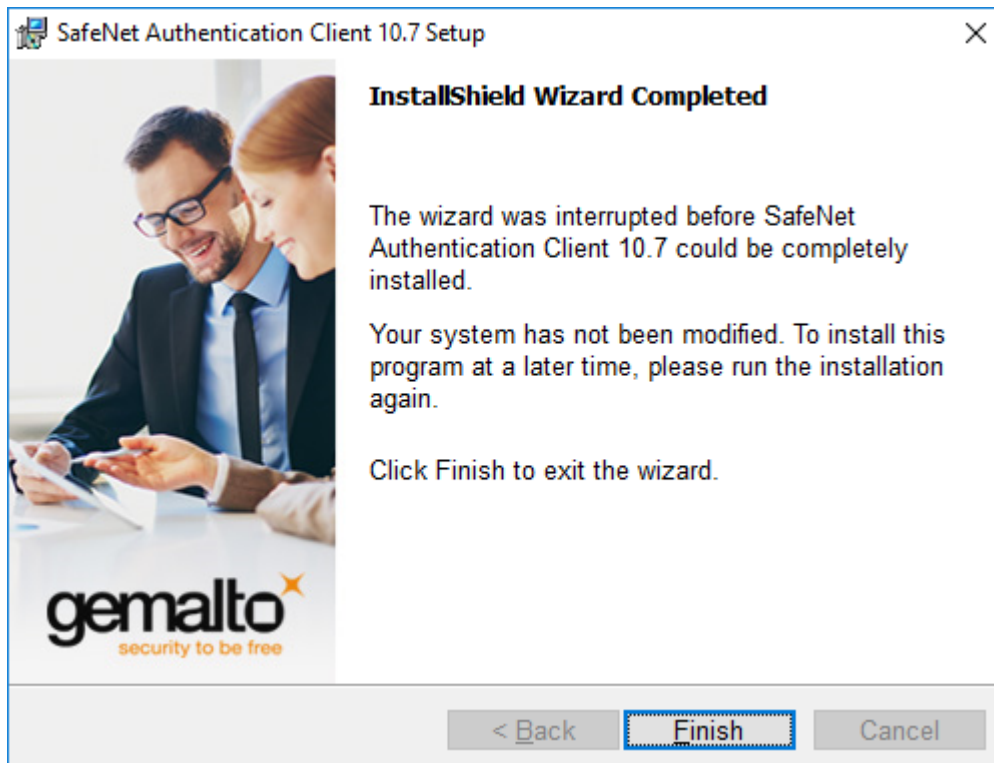

6.- Prémer damunt del botó "FINISH".

7.- Reiniciar el vostre ordinador.